

COMUNE DI TORRE DI MOSTO

CONSORZIO DI BONIFICA VENETO ORIENTALE
Portogruaro - San Donà di Piave
www.bonificavenetorientale.it

PISTA CICLOPEDONALE LUNGO LA S.P. N. 57 NEL TRATTO STAFFOLO DI TORRE DI MOSTO - STRETTI DI ERACLEA
SULLA SEDE DEL CANALE IRRIGUO STRETTI NORD PREVIA RISTRUTTURAZIONE IN CONDOTTA (2° e 3° STRALCIO)

PISTA CICLOPEDONALE DI COLLEGAMENTO TRA S. ELENA DI TORRE DI MOSTO E IL CAPOLUOGO IN PROLUNGAMENTO DELL'ESISTENTE,
A LATO DELLA S.P. N. 62 E SUL SEDIME DELLE CANALETTE IRRIGUE S. ELENA EST E S. ELENA OVEST PREVIA RISTRUTTURAZIONE IN CONDOTTA

STUDIO DI FATTIBILITÀ
IMPORTO € 2.010.000,00

ALLEGATO	TITOLO
7	PISTA CICLOPEDONALE DI COLLEGAMENTO TRA S. ELENA DI TORRE DI MOSTO E IL CAPOLUOGO
SCALA	Varie
DATA	PLANIMETRIA ORTOFOTO SEZIONI
08.06.2020	

SERVICE TECNICO	IL PROGETTISTA Ing. Giulio Pianon
	Collaboratori Ing. Erika Grigoletto Geom. Stefano Finotto
	IL RESPONSABILE UNICO DEL PROCEDIMENTO Ing. Sergio Grego

LIVELLI DI PROGETTAZIONE PRECEDENTI			
SISTEMA QUALITÀ			
REV. N.	DATA	MOTIVO DELL'EMISSIONE	VERIFICATO
0	08.06.2020	Prima emissione	EG
NOME FILE		v:\progetti\1189 - pista staffolo-stretti\01_prog\01_fattibilità_06_07_elaborati\grafici\1189-1-dt42-00_pia_nel_senna	
CODICE DOCUMENTO		1189-1-DT42-00	

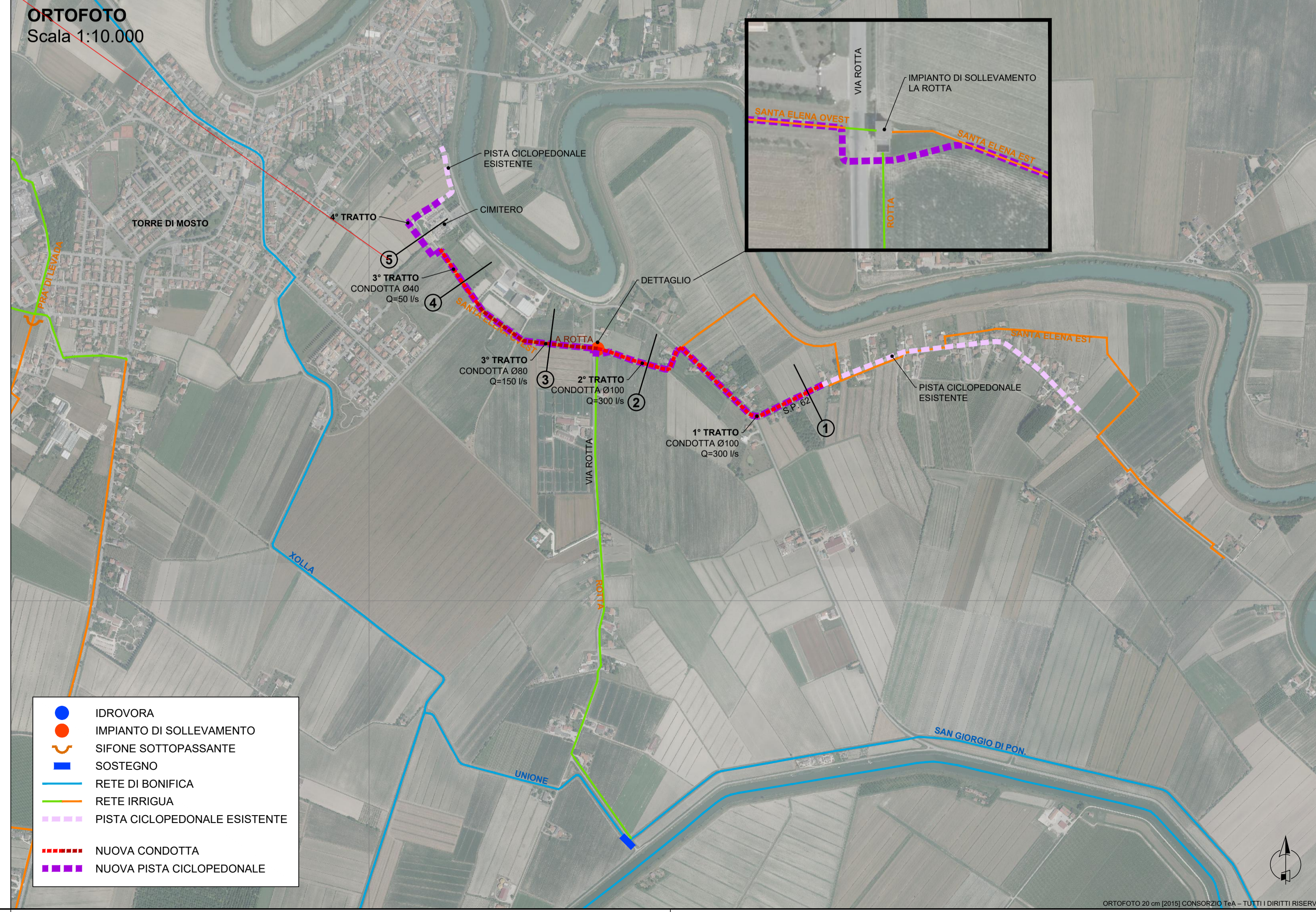
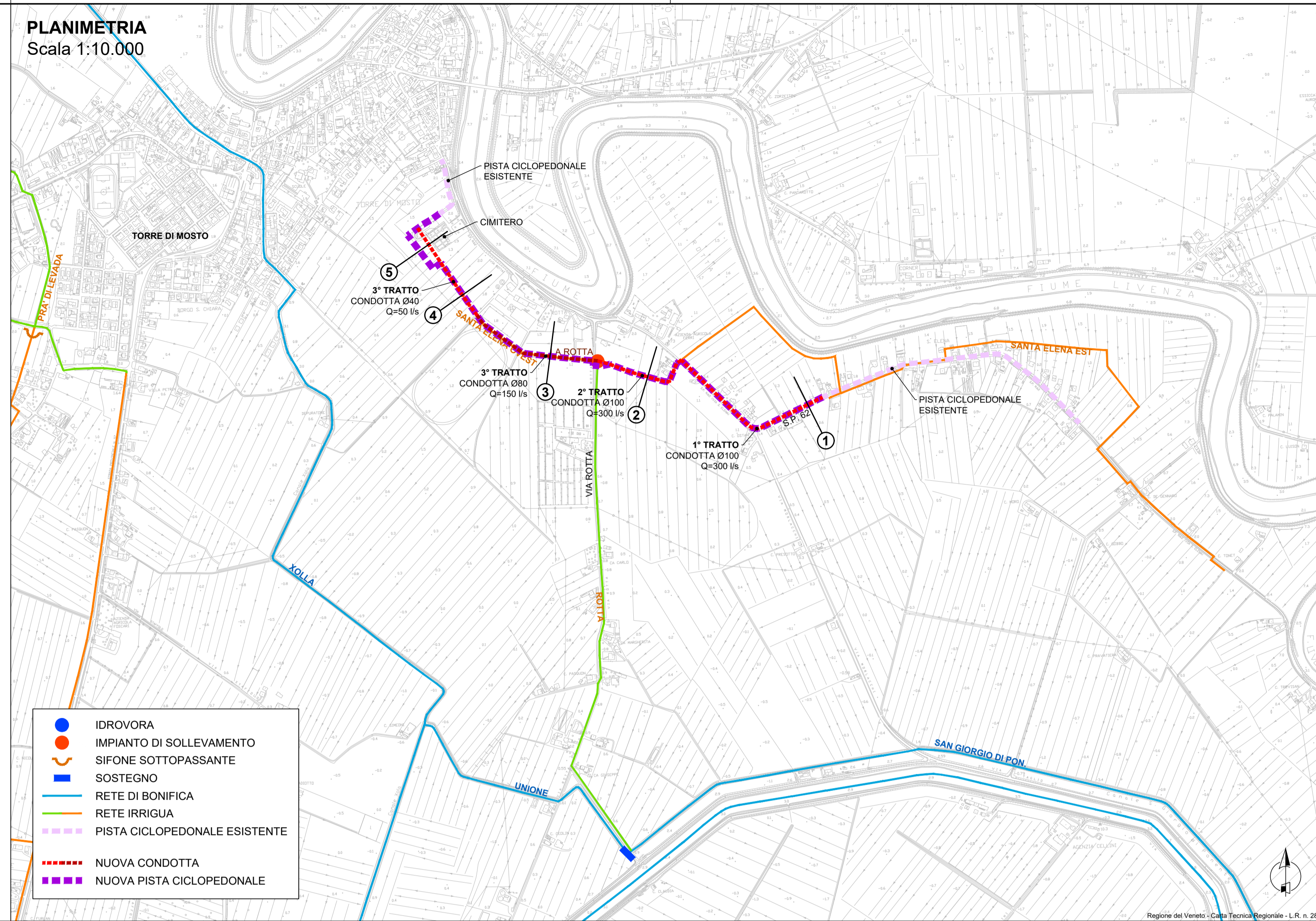

SEZIONI
Scala 1:100

Sezione 1 - Vale per m 570,00

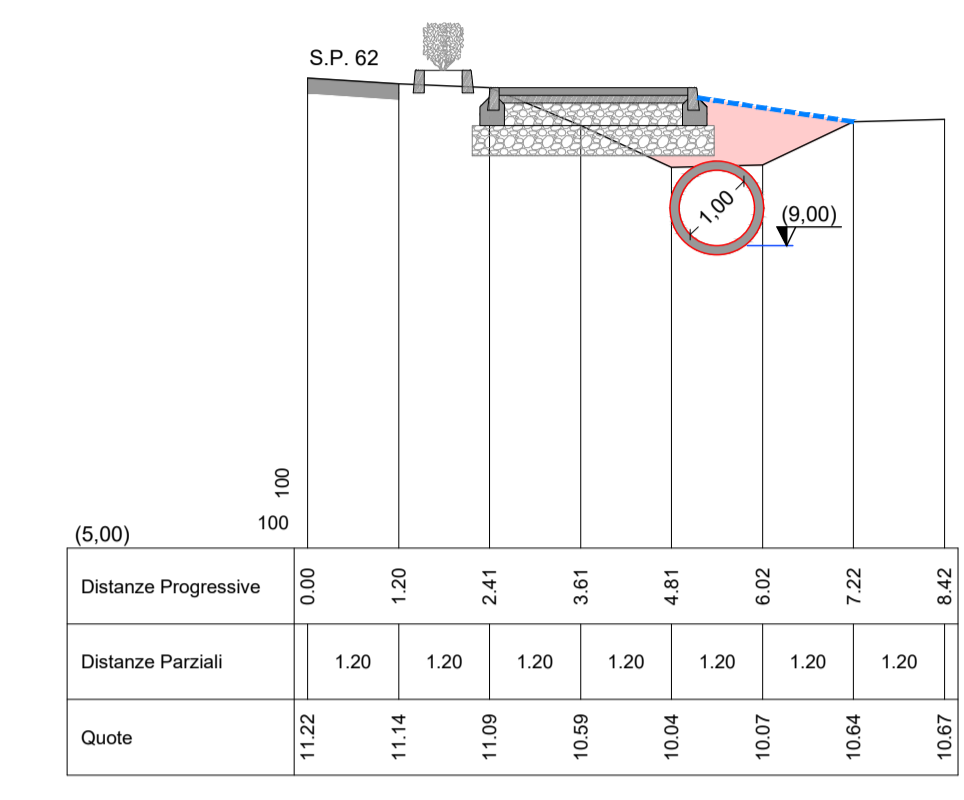

Sezione 2 - Vale per m 340,00

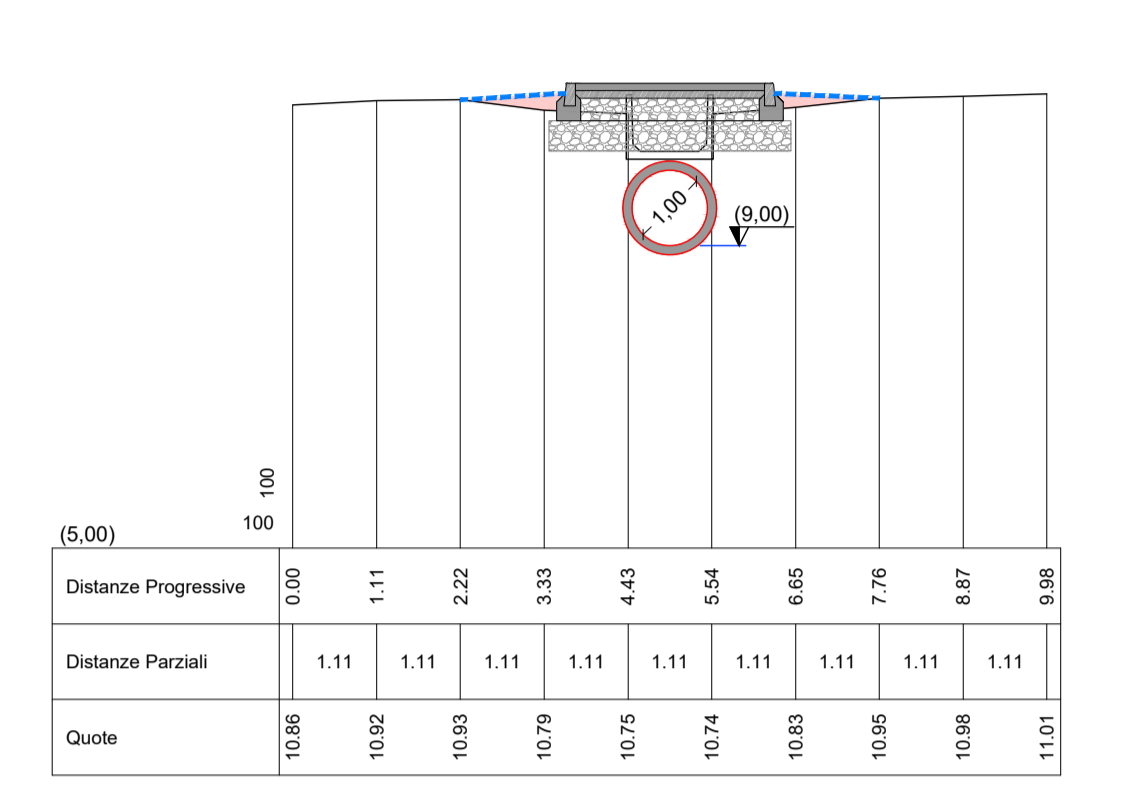

Sezione 3 - Vale per m 440,00

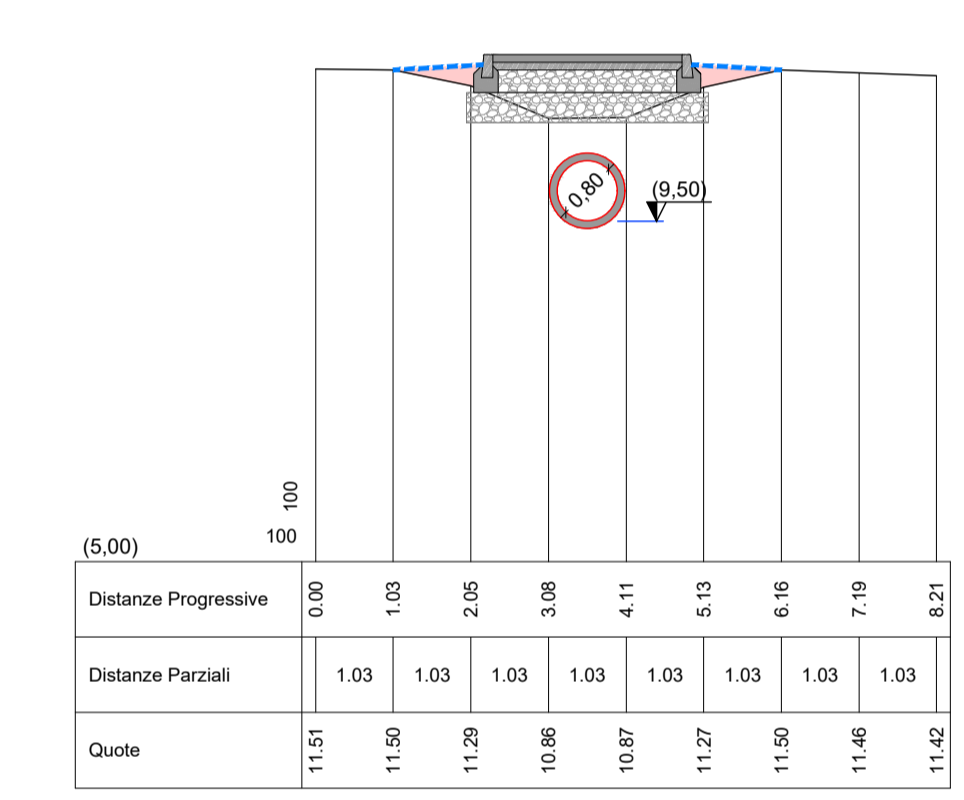

Sezione 4 - Vale per m 220,00

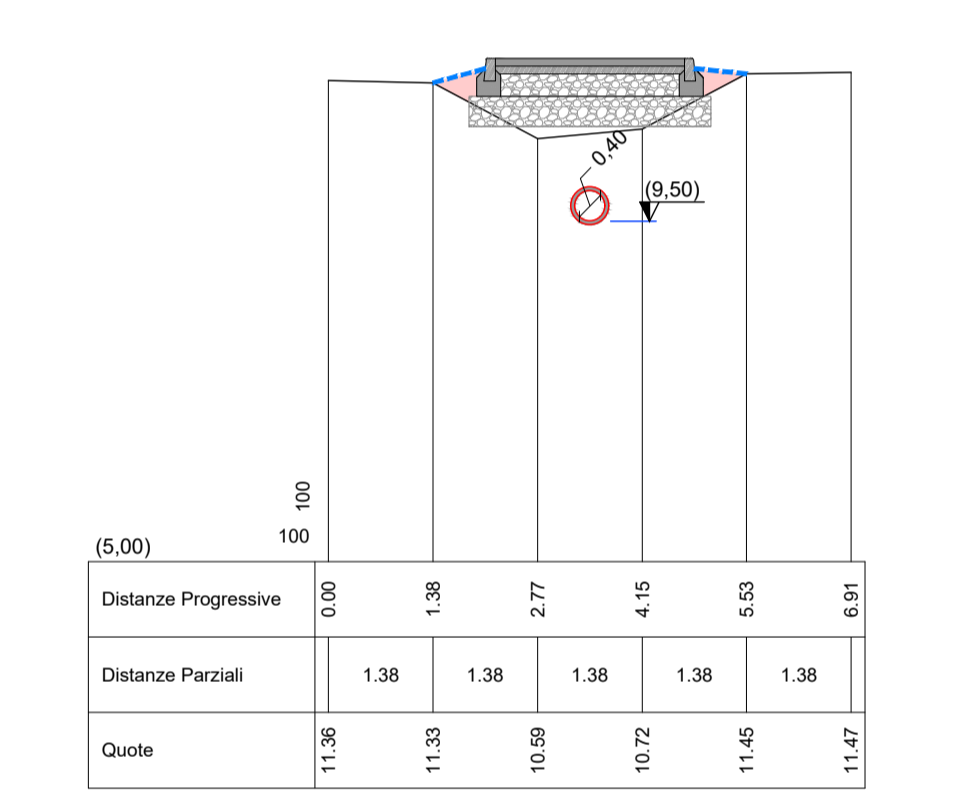

Sezione 5 - Vale per m 250,00

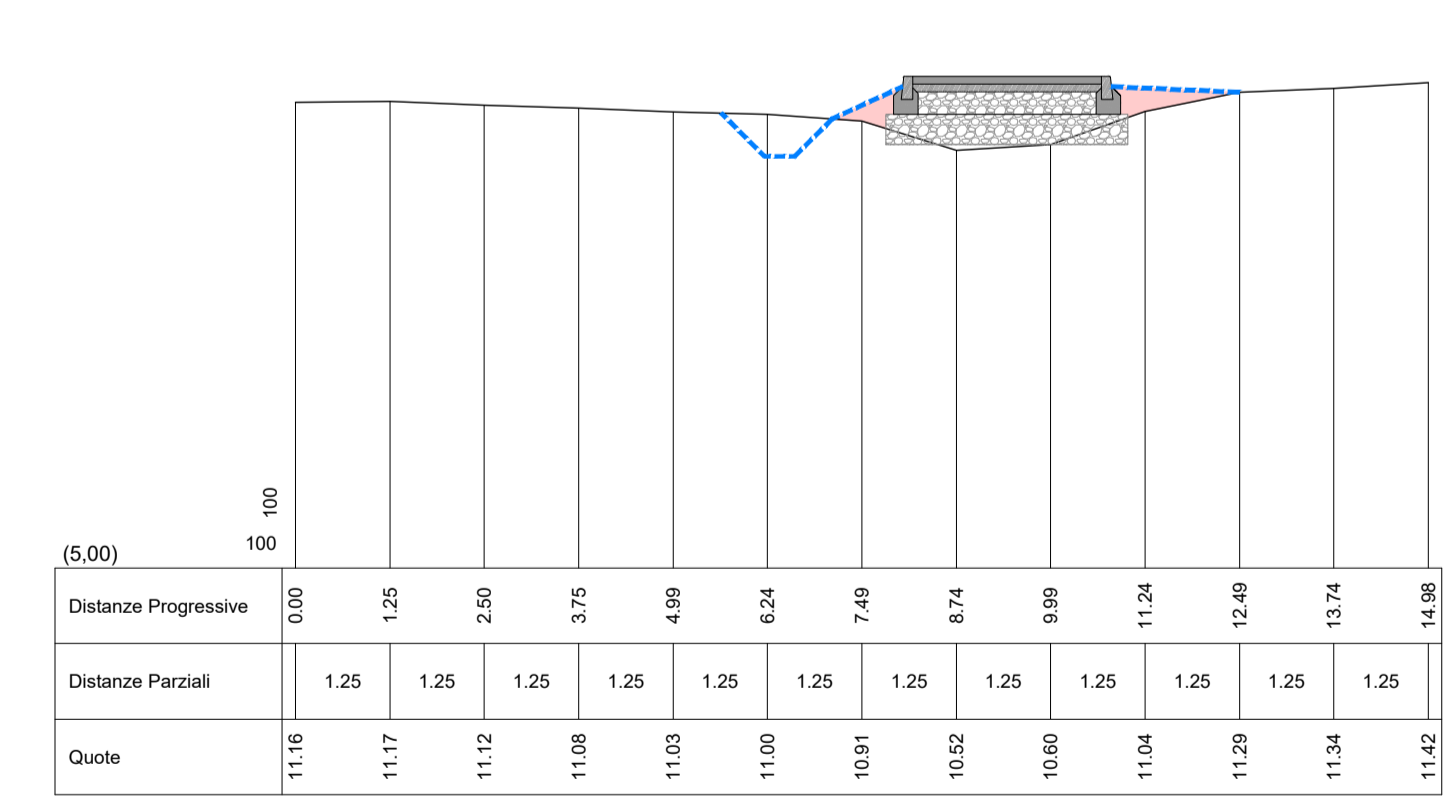

PISTA CICLO-PEDONALE SEZIONE
Scala 1:20

